

# Share Knowledge Improve Productivity

Ready to use Course library to train your workforce  
with key skills that improves productivity.



# P E D O M A N E-LEARNING

Badan Pengembangan Sumber Daya Manusia Hukum dan HAM  
Kementerian Hukum dan Hak Asasi Manusia  
Republik Indonesia

Tahun 2016

**INDONESIA**

## AKSES KE SISTEM E-LEARNING BPSDM HUKUM DAN HAM

### Login Menggunakan Username Dan Password

Pada menu login, ketiklah *username* dan *password* lalu tekan tombol login

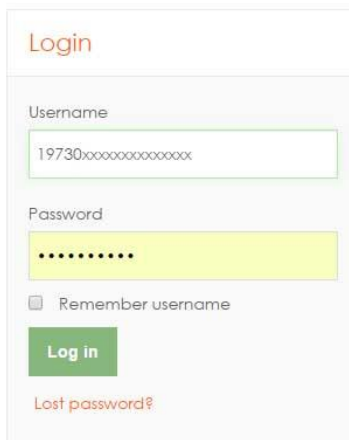

Username

19730xxxxxxxxxxxxxx

Password

.....

Remember username

Log in

[Lost password?](#)

*Username* adalah **Nomor Induk Pegawai (NIP)** dari Pegawai Kementerian Hukum dan HAM. Secara default, password standar anda adalah **P@55word**

### **PENTING :**

UNTUK KEAMANAN AGAR AKUN ANDA TIDAK DIGUNAKAN OLEH ORANG LAIN, MAKA HARAP SEGARA MENGGANTI PASSWORD

## Mengedit Profil Dan Merubah Password

### Mengedit Profil

Setelah login maka nama anda akan muncul di pojok kanan atas. Untuk merubah password dan mengedit profil klik nama anda pada pojok kanan tersebut, kemudian klik menu **profile**

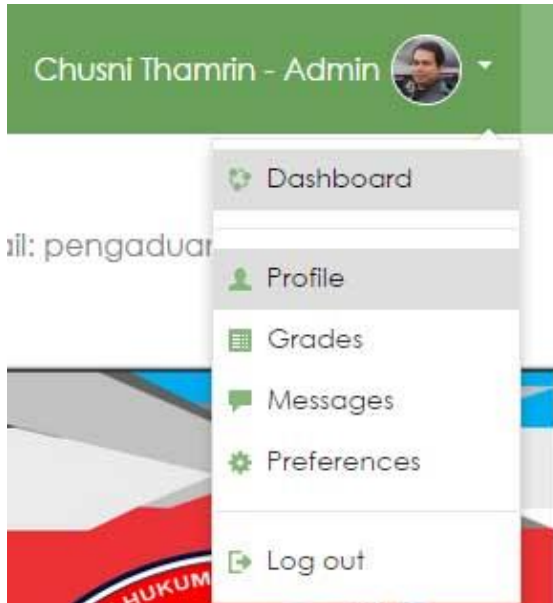

Kemudian klik menu edit profil maka akan muncul jendela profil seperti ini :

### User details

- [Edit profile](#)

## Chusni Thamrin - Admin

### General

First name\*

Surname\*

Email address\*

Email display

City/town

Select a country

Timezone

Asia/Jakarta

Lengkapi seluruh data profil anda sebagai masukan BPSDM untuk mengevaluasi kinerja diklat. (Foto, DRH)

### **PENTING :**

NAMA PERTAMA, NAMA AKHIR TIDAK BOLEH DIUBAH (Kecuali terdapat Kesalahan penulisan atau ada penambahan gelar di depan maupun di belakang nama) SEDANGKAN E-MAIL AGAR DIISI SESUAI DENGAN EMAIL AKTIF ANDA. NAMA TERSEBUT AKAN DIGUNAKAN SEBAGAI PENGENAL PADA SITUS PEMBELAJARAN, DIGUNAKAN JUGA OLEH WIDYAISWARA UNTUK MENILAI

Kota keterangan harus diisi

Dan anda juga dapat mengupload foto pada bagian foto pengguna.

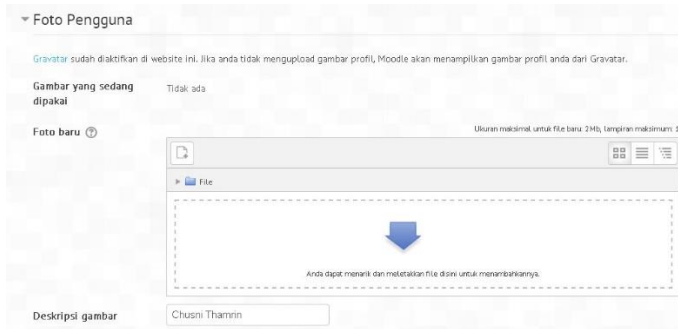

Lalu arahkan mouse dan klik ke penunjuk warna biru. File gambar yang didukung adalah file berekstensi JPG/JPEG.

Apabila sudah klik tombol update profil pada bagian bawah



## Ubah Password

Arahkan Mouse pada Nama anda di pojok kanan atas, yang kemudian akan muncul sub menu dibawahnya.. kemudian pilih **Preferensi**

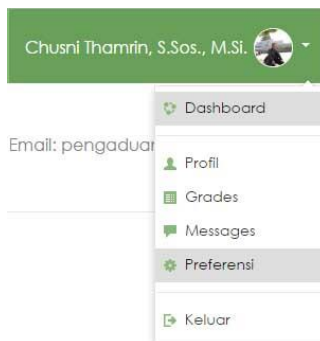

Setelah menu preferensi anda klik, akan muncul sub-sub menu seperti gambar ini :



Selanjutnya klik **Ubah Password** untuk mengubah password standar anda

Change password

Username 197303141992031001

The password must have at least 8 characters, at least 1 digit(s), at least 1 lower case letter(s), at least 1 upper case letter(s), at least 1 non-alphanumeric character(s)

Current password\*

New password\*

New password (again)\*

Untuk meyakinkan bahwa password sudah di ubah, anda dapat melakukan logout kemudian login kembali dengan password yang baru.

## Masuk Ke Proses Belajar

Untuk masuk ke proses belajar, pertama-tama anda harus sudah dalam keadaan login. Pada menu *Navigation*, kemudian anda Klik **my courses**.



Selanjutnya kita Klik kode Diklat Penguatan Perancang (misal : *D-PPP-01*), maka akan ditampilkan seluruh kegiatan yg harus diikuti di dalam kelas.

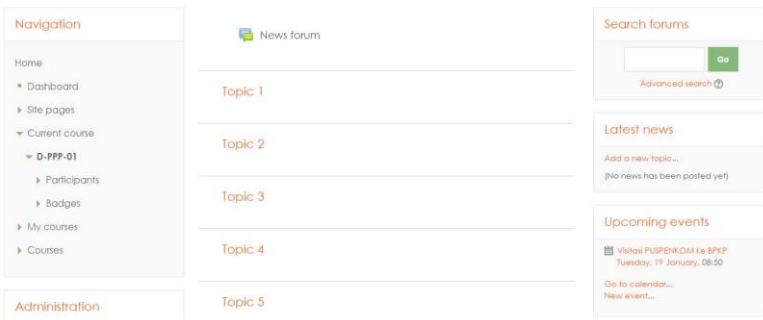

## PROSES PEMBELAJARAN MENGGUNAKAN METODE E-LEARNING

### Membuka Materi Kuliah Yang Di Upload Oleh Widyaiswara

Ada banyak format yang mungkin tersedia sebagai materi pembelajaran. Mungkin ada dalam bentuk file word, excel, powerpoint, flash, pdf, tkes, mp3, flv, dan lain lain. Beberapa format dapat langsung dijalankan dan ditampilkan pada halaman web browser. Beberapa format lainnya harus melalui proses download dahulu, baru bisa di buka.

Format yang langsung dapat ditampilkan misalnya adalah materi dalam bentuk flv, mp3, pdf dan flash. Tapi tentu saja komputer anda harus terinstall flv, player, mp3, pdf dan flash playernya terlebih dahulu. Untuk membuka dan mempelajari materi yang tersedia, kamu dapat langsung mengklik pada materi yang dikehendaki.

Maka materi yang di klik akan langsung di tampilkan. Materi dalam bentuk pdf. Beberapa materi tidak dapat langsung ditampilkan pada web browser, misalnya materi dalam format word. Ketika di klik materi tersebut akan di tampilkan jendela download. Artinya kita harus mendownload terlebih dahulu materi tersebut sebelum dapat dibuka dan dipelajari isinya

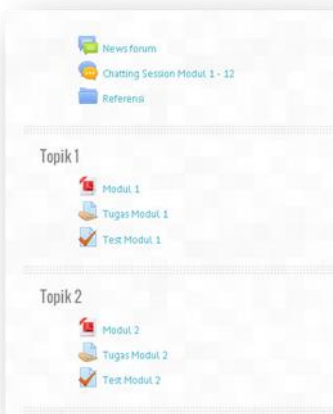



## Mengumpulkan/Mengupload Tugas

Tugas ditampilkan seperti gambar dibawah :



Anda bisa klik langsung pada tugas yang akan dikerjakan.

Perhatikan pertanyaan dan perintah wiyaiswara



1. Klik tombol tambahkan pengajuan (Tugas/laporan), akan muncul menu seperti dibawah ini :

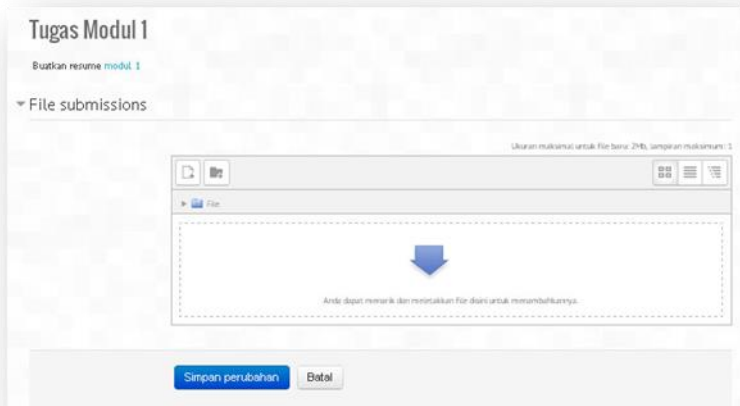

2. Klik tombol panah kebawah warna biru, lalu muncul menu dibawah ini. Selanjutnya peserta mengklik tombol pilih file (pilih tugas yang sebelumnya sudah anda ketik di word dan lain sebagainya dan diberi nama file)

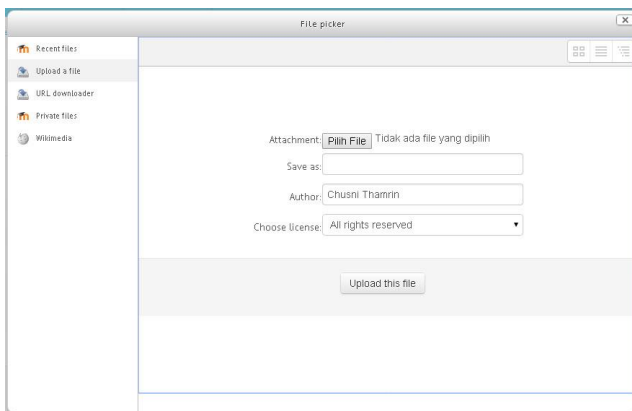

Kemudian klik tombol upload this file dan simpan perubahan yang artinya anda sudah mengirimkan tugas anda

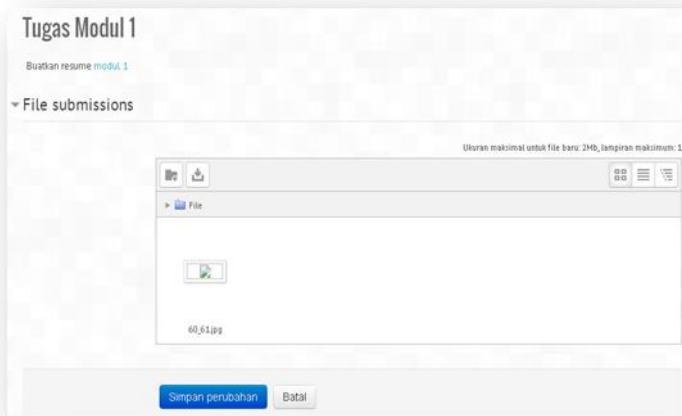

Bukti tugas anda sudah terkirim :



Setelah mengirimkan pendapat/tugas, maka selanjutnya anda tinggal menunggu tanggapan dan nilai dari widyaiswara.

## Melaksanakan Tes Online (Quiz)

Untuk melaksanakan tes online, anda bisa langsung klik pada tes yang akan dilaksanakan



Perhatikan petunjuk test, waktu pengerjaan, dan batasan waktu yang diperbolehkan mengakses tes tersebut. Di luar waktu tersebut tes online tidak dapat di akses



Setelah anda mengerjakan soal essay, selanjutnya klik menu selanjutnya.

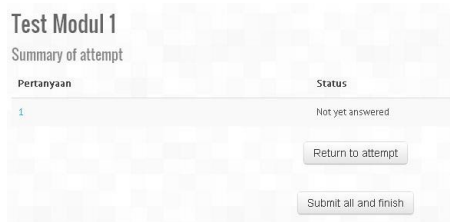

Kemudian klik tombol **submit all and finish**, lalu apabila anda sudah yakin dengan jawaban anda klik tombol **submit all and finish**, selanjutnya akan muncul menu konfirmasi

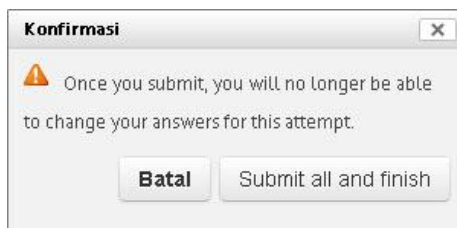

Ujian selesai, dan anda tinggal menunggu nilai dari widyaiswara

### **Mengirimkan Pertanyaan/Pesan Ke Widyaiswara Atau Siswa Lainnya**

Klik menu **messages** seperti gambar dibawah ini :

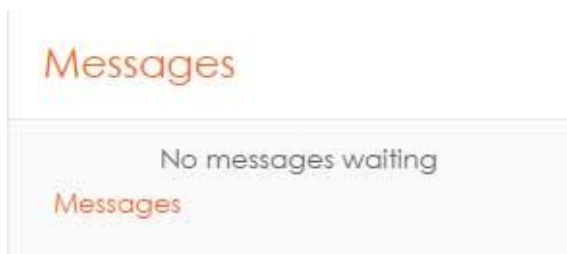

Carilah user yang akan anda kirim pesan dengan mengetikkan nama yang dimaksud kemudian klik search.

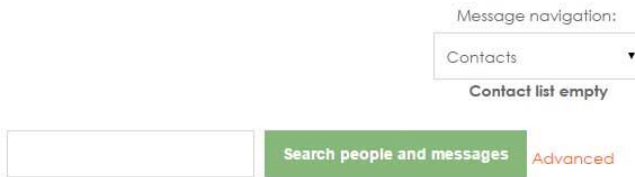

Kemudian muncul kotak dialog dibawah ini dan klik nama yang akan dituju :

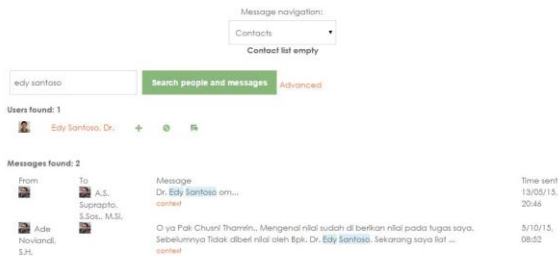

Selanjutnya ketiklah pesan yang akan anda sampaikan. Setelah selesai menulis pesan klik tombol send message.



## Pembelajaran Secara Tatap Muka

Rekan-rekan Peserta yang baik, sebagai langkah untuk terus memberikan kualitas pelayanan penyelenggaraan pembelajaran yang terbaik, berikut kami sampaikan langkah langkah sederhana untuk melakukan kegiatan pembelajaran secara tatap muka (*online audio video*)

Adapun kebutuhan yang harus dipenuhi adalah :

- a. Tersedianya jaringan internet yang mencukupi (3G)
- b. Pada perangkat sudah terinstal flash player
- c. Tersedia headset sekaligus microphone
- d. Perangkat anda tersedia camera portabel atau tambahan

**Langkah-langkah sederhana untuk memulai melakukan proses pembelajaran secara tatap muka, adalah sebagai berikut :**

1. Klik tombol/menu

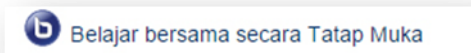

2. Kemudian akan muncul proses loading



3. Setelah proses loading selesai, akan muncul jendela baru belajar bersama secara tatap muka seperti ini :



Selanjutnya peserta/user tekan tombol **microphone** untuk proses **Microphone permission**, akan muncul kontak berikut dan klik **allow**

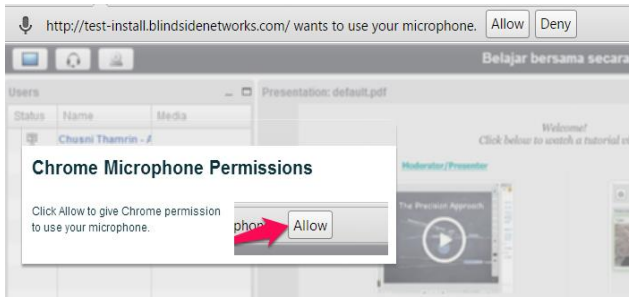

Ketika, tombol **allow** anda tekan.. proses selanjutnya adalah audio test, anda dapat klik tombol **YES**

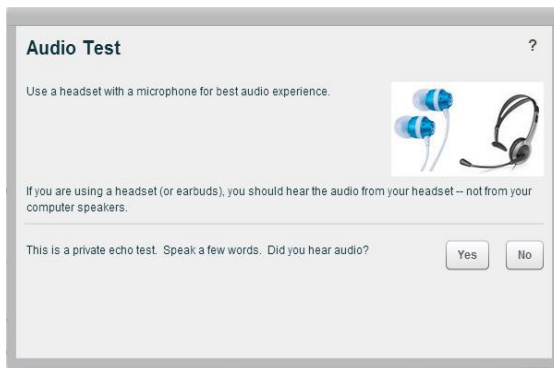

4. Langkah berikutnya adalah konfigurasi kamera dengan klik icon camera di pojok kiri atas



Kemudian akan muncul kotak dialogi seperti berikut dibawah ini :



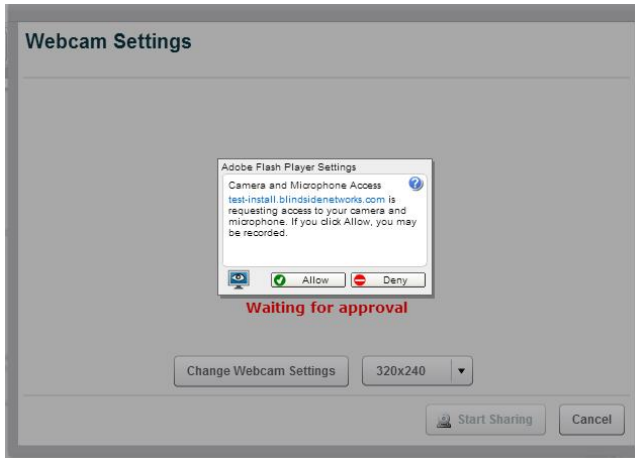

Peserta/user kemudian dapat klik tombol *allow* agar komputer dapat mengkonfigurasi setting video secara otomatis,

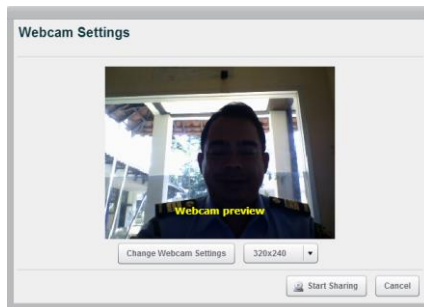

Langkah berikutnya adalah klik tombol **start sharing** agar tampilan webcam anda bisa di terima oleh user lain yang tergabung dalam sesi pembelajaran secara bersama.

Berikut ini tampilan pembelajaran secara online, dimana lay out dari gambar dibawah ini adalah sebagai berikut :

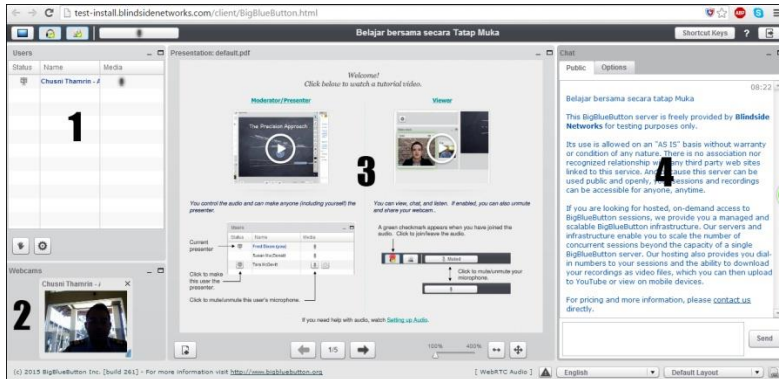

- (1) Daftar peserta/user yang online
- (2) Tampilan webcam peserta/user
- (3) Tampilan presentation (hanya untuk widyaiswara/moderator)
- (4) Chatting session

Terima kasih atas perhatian anda, selamat menggunakan dan semoga sukses.